



14. JUNI 2025

26. DREBBER LAUF

RUNDKURSLAUF IM ORTSKERN VON 49457 DREBBER
IN DER REGION DIEPHOLZ-DÜMMER

LAUFVERGNÜGEN FÜR ALLE!

STARTZEITEN:



GERMAN
ROAD RACES
WIR SIND LAUFSPORT

- 14:30 Uhr Marathon
- ab 14:30 Uhr KiGa- und Schülerläufe
- 16:00 Uhr 2,3 km, 4,7 km und 9,4 km-Lauf
- 16:00 Uhr Harbour Energie Halbmarathon
- 16:00 Uhr Staffel-Teams Marathon und Halbmarathon

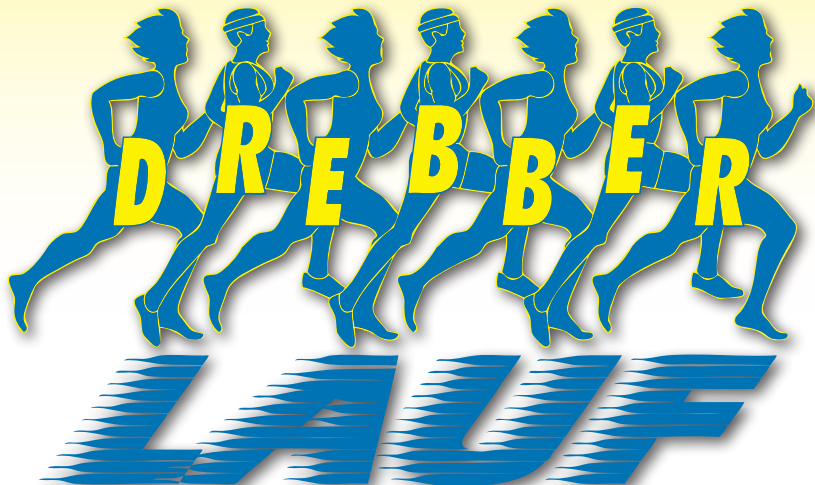

Allos

Hof-Manufaktur

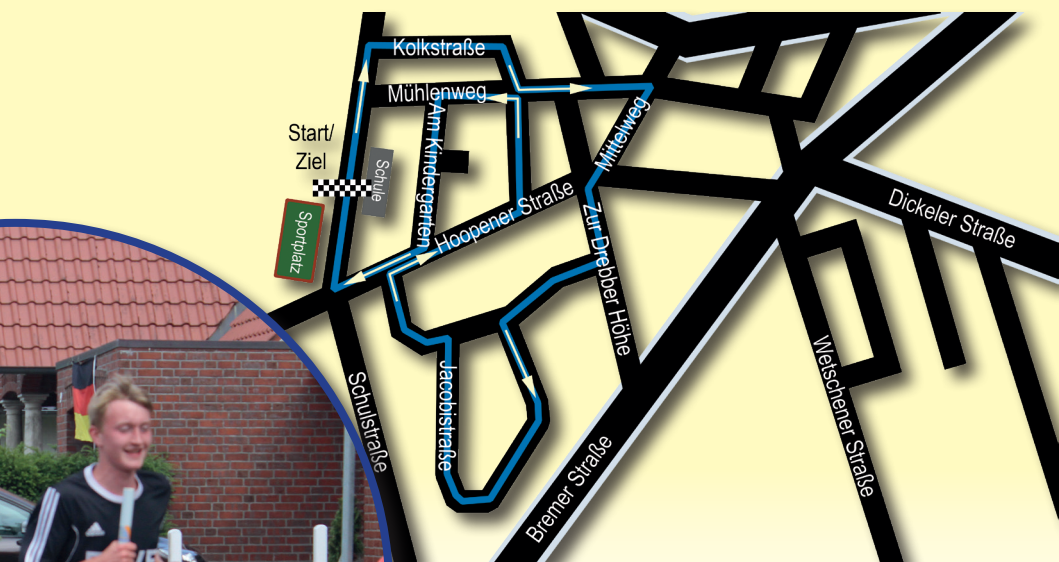

TRADITIONELLER STRASSENLAUF IN DREBBEL

Schon zum 26. mal bietet ein 2,34 km langer Rundkurs im Ortskern von Drebbel unvergessliche Lauferlebnisse für jeden Geschmack! Getragen von der Riesenstimmung an der Strecke können unterschiedliche Distanzen alleine oder gemeinsam in der Staffel absolviert werden. Egal ob routinierte Läufer, Hobbyjogger oder Anfänger, Einzelkämpfer oder Familien mit Spaß an Bewegung:

Hier bietet sich Straßenlaufvergnügen für jeden!

Start und Ziel sind beim Sportplatz in der Schulstraße.

Ab

14:30 UHR - MARATHON, KiGA UND GRUNDSCHÜLER

500 m für Kindergartenkinder

800 m laufen alle Grundschüler

18 Runden absolvieren unsere Marathonies

15:30 UHR - SIEGEREHRUNG SCHÜLER

Die Siegerehrung der Schülerläufe über 800 m erfolgt durch die Plate-Stiftung auf dem Schulhof.

Ab 16 UHR - TEAMS

Team-Staffel-Marathon und Halbmarathon für Firmen, Vereine, Schulklassen, Familien und andere Gruppen: Jeder läuft mindestens 1 Runde von 2,34 km und gibt dann den Staffelstab weiter. Jeder Läufer kann mehrmals für das gleiche Team eingesetzt werden.

Ab 16 UHR - EINZELKÄMPFER

2,34 km-Schülerlauf: Eine Runde
auf der Laufstrecke

4,7 km-Lauf: Zwei Runden

9,4 km-Lauf: Vier Runden

Harbour Energie Halbmarathon-Lauf: 9

Runden

Absolvierte Runden werden oft vom Sprecher durchgegeben.

Ab 19:30 UHR - WEITERE SIEGEREHRUNGEN

Für alle Läufe ab 2,34 km erfolgt die Ehrung in kleinen Gruppen nach Beendigung der jeweiligen Läufe.

URKUNDEN

Alle Teilnehmer, die das Ziel erreichen, erhalten als Auszeichnung eine Urkunde mit Fotos von der Veranstaltung, die nach dem Lauf in der Ergebnisliste heruntergeladen werden können.





BEGLEITUNG WÄHREND DES LAUFES

Absolvierte Runden werden oft vom Sprecher durchgegeben. Traditionell nutzen viele Drebreraner und vor allem Anlieger der Laufstrecke den Tag für Grillfeiern und Straßenfeste. Die Stimmung an der Laufstrecke ist stets ausgelassen und die Läufer werden gut motiviert.



KLEIDERBEUTELABGABE, VERPFLEGUNG, UMKLEIDEN, DUSCHEN UND TOILETTEN

Sporttaschen bzw. Kleiderbeutel können an der Startnummernausgabe abgegeben und nach dem Lauf im Start-Ziel-Bereich abgeholt werden. Vor der Sporthalle (hinter dem Start-Ziel-Bereich) gibt es einen Verpflegungsstand, der in jeder Runde passiert wird. In der Sporthalle stehen Umkleiden, Duschen und Toiletten für Teilnehmer zur Verfügung. Für alle anderen gibt es Toiletten in der Grundschule.



WERTUNGEN UND AUSZEICHNUNGEN

Im Marathon und Harbour Energie Halbmarathon werden die ersten drei Sieger/innen mit Pokalen sowie die Altersklassensieger in den Klassen W/M U20, W/M 20, W/M 30, W/M 40, W/M 50, W/M 60 und W/M 70 und älter geehrt. Ebenfalls werden die Sieger und Siegerinnen der 2,34 km, 4,7 km und 9,4 km Läufe geehrt.

TEAMS

Die Sieger der Team-Staffel-Wettbewerbe werden mit Pokalen geehrt. Die Wertung der Schülerläufe über 800 m erfolgt durch die Plate-Stiftung.

Sport liefert packende Duelle – Westenergie die passende Energie.

Wir fördern den Lokalsport in der Region.
Hochspannung garantiert.

westenergie

westenergie.de

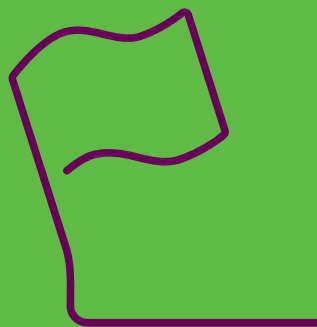

HAFTUNG

Die Teilnahme erfolgt auf eigene Gefahr. Durch die Anmeldung bestätigt jeder Teilnehmer, dass er den gesundheitlichen Anforderungen des Laufes standhält. Mit der Teilnahme am Lauf wird der Haftungsausschluss der Veranstalter für Schäden jeder Art anerkannt. Ansprüche wegen Schäden und Verletzungen jeder Art können nicht gegen die Veranstalter, Sponsoren des Laufes oder die Gemeinde Drebber sowie deren Vertreter geltend gemacht werden. Die Teilnehmer erklären sich damit einverstanden, dass die in ihrer Anmeldung genannten Daten, Bildmaterial vom Lauf und Interviews in Rundfunk, Fernsehen und Bildveröffentlichungen ohne Vergütungsansprüche des Teilnehmers genutzt werden dürfen. Die Startnummer darf nicht an jemand anderes weiter gegeben werden. Das Abknicken oder Verändern von Teilen der Startnummer führt zur Disqualifikation. Bei Nichtantreten oder Ausfall der Veranstaltung wegen höherer Gewalt besteht kein Anrecht auf Rückerstattung der Meldegebühr. Jeder Teilnehmer hat auf sein Eigentum selbst zu achten. Bei Diebstahl wird keine Haftung übernommen. Bei minderjährigen Teilnehmern müssen die Erziehungsberechtigten diese Bedingungen akzeptieren.



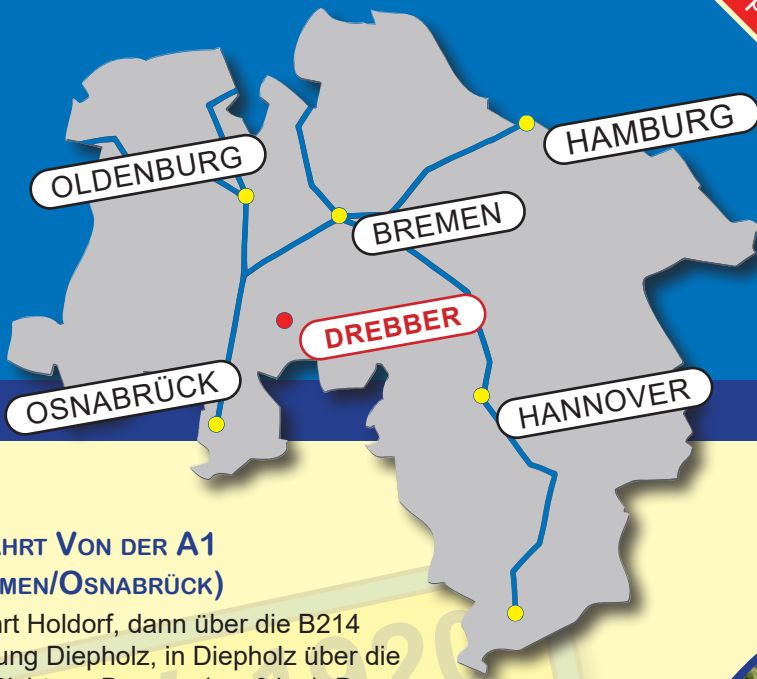

ANFAHRT VON DER A1 (BREMEN/OSNABRÜCK)

Abfahrt Holdorf, dann über die B214 Richtung Diepholz, in Diepholz über die B51 Richtung Bremen (ca. 6 km). Der Veranstaltungsort liegt kurz vor dem Orts-
eingang.

BUNDESSSTASSE AUS RICHTUNG BREMEN

Fahren Sie auf der B51 Richtung Osnabrück. Kurz hinter dem Ortsausgangsschild Drebber ist die Veranstaltung ausgeschildert.

PARKPLÄTZE

Parkplätze werden in der Nähe des Veranstaltungszentrums eingerichtet und ausgeschildert.

KONTAKT

TSV Drebber c/o Elke Maschmeyer
Kolkstr. 6 - 49457 Drebber
Tel.: 05445 / 984 6069





Harbour Energy

VORVERKAUF BIS ZUM 25. MAI 2025

Bis zu 7,- EUR Rabatt auf die Teilnahmegebühr im Vergleich zur Nachmeldung

Anmeldung unter www.drepper-marathon.de oder über das beiliegende Anmeldeformular



ONLINE-ANMELDUNG BIS ZUM 7. JUNI 2025

Anmeldungen sind bis zum 7. Juni 2025 schriftlich mit dem Meldeformular oder online auf unserer Webseite drepper-marathon.de vorzunehmen.

Für andere Anmeldungen ist das Startgeld ist auf das Konto des TSV Drepper zu überweisen:

IBAN: DE57 2915 1700 0010 2800 22

NACHMELDUNG

Bis 30 Minuten vor dem Start sind am Veranstaltungstag vor Ort Nachmeldungen möglich. Hierfür ist eine Nachmeldegebühr von 3,- EUR zu zahlen.

ZEITMESSUNG

Die Zeitmessung erfolgt mit dem Zeitmesssystem Chronotrack. Dabei werden "Einmal-Transponder" an der Startnummer verwendet. Teams erhalten einen Staffelstab mit Transponder, der nach dem Lauf abgegeben werden muss.



STARTZEITEN UND MELDEGEBÜHREN:

In unseren Startgebühren sind alle Kosten auch für die Urkunde, den Urkundenversand und die Zeitmessung enthalten. Für die Zeitmesstransponder muss kein Pfand hinterlegt werden.

STARTZEIT	DISZIPLIN	BIS 25.05.25	BIS 07.06.25	NACHMELDUNGEN
ab 14:30 Uhr	Schüler- und KiGa-Lauf 500 m/ 800 m	4,-	4,-	4,-
14:30 Uhr	Marathon	27,-	29,-	35,-
16:00 Uhr	2,34 km Schülerlauf	4,-	4,-	4,-
16:00 Uhr	4,7 km Lauf	5,-	9,-	12,-
16:00 Uhr	9,4 km Lauf	10,-	14,-	17,-
16:00 Uhr	Harbour Energie Halbmarathon	17,-	20,-	25,-
16:00 Uhr	Staffelteams (Halb-)Marathon	27,-	30,-	35,-
16:00 Uhr	Staffelteams (Halb-)Marathon Schulteams und Familien	17,-	20,-	25,-



Anmeldeformular 26. Drebber Lauf 14. Juni 2025

TSV Drebber, c/o Elke Maschmeyer, Kolkstr. 6, 49457 Drebber

Nachname: Vorname:

Straße / Hausnummer:

PLZ / Ort:

Geschlecht: (M/W) Jahrgang: Nation:

Verein / Team / Mannschaft:

E-Mail:

Startgebühr: bis 25.05.25 bis 07.06.25

KiGa-Lauf 500 m 4,00 4,00 EUR

Grundschullauf 800 m 4,00 4,00 EUR

Klasse:

2,34 km Schülerlauf 4,00 4,00 EUR

4,7 km Lauf 5,00 9,00 EUR

9,4 km Lauf 10,00 14,00 EUR

Harbour Energy Halbmarathon 17,00 20,00 EUR

Marathon 27,00 29,00 EUR

Team-Staffel Halbmarathon 27,00 30,00 EUR

Familie 17,00 20,00 EUR

Schulmannschaft 17,00 20,00 EUR

Team-Staffel Marathon 27,00 30,00 EUR

Familie 17,00 20,00 EUR

Schulmannschaft 17,00 20,00 EUR

Teams geben bitte den Namen und die Adresse des Teamchefs an und tragen den Teamnamen im Vereinsfeld ein.

Meldebögen für Klassen und Kindergartenkinder können auf der Webseite heruntergeladen werden.

www.drebber-marathon.de

Das Startgeld habe ich auf das Konto des TSV Drebber von 1920 e.V. überwiesen:

IBAN: DE57 2915 1700 0010 2800 22

(Team-Name bzw. Läufername angeben).

Unterschrift

zur Bestätigung des Haftungsausschuss